



CRUZIANA

GEOPARK NATURTEJO DA MESETA MERIDIONAL-EUROPEAN AND GLOBAL GEOPARK - RELATÓRIO MENSAL

Neste número: – 34ª Reunião da Comissão de Coordenação da Rede Europeia de Geoparques – Geopark no calendário internacional do Todo-Terreno – Orientação feminina no Geopark – Apresentação à comunidade do Projecto Anual e do jogo “À descoberta do Almourão”...e mais!



Olá/Hola/Ciao/Bonjour/Γειά σου/Hallo/God Dag/Salut/Zdravo/Hello/Ahoj/Helo/Helló/ Hei

Geo-Histórias dos nossos lugares e gentes: Sobral

“O relevo é vigoroso, com cumes arredondados que se precipitam nas encostas declivosas, sulcadas pelos cursos de água, formando sucessões alternadas de vales e interflúvios em esporão. (...) De pontos altos, a vista sobre os rios, especialmente no caso do Zêzere, torna-se confusa e equívoca, parecendo cada troço pertencer a um rio diferente, orientado de modo diverso e correndo em sentido contraditório com os troços contíguos. O encaixe do rio é, por vezes, violento, com as encostas declivosas e escarpadas.

Portugal Património

Nos esporões que caem para o vale do Zêzere, dos 900 para os 300m, nesse geomonumento do Geopark Naturtejo emblemático na paisagem de Oleiros, equilibram-se 14 aldeias e lugares brancos por entre o verde monótono, o universo de Sobral. Numa área de 18,2 km² vivem 160 pessoas dispersas por uma paisagem vasta e tortuosa, para onde convergem os profundos vales de Madeirã, Galdim e Plinzim. É terra moderna e simples, não se esperem monumentos dignos de nota. Sobral foi elevada a freguesia em 1804 e dois anos depois era construída a Igreja matriz. Desta, apenas resta a torre sineira e o arco da entrada, a delimitarem o principal recinto de festas. À saída do lugar, nova igreja data de 1969 e é simples e prática, de harmoniosa fachada negra do xisto local e branca do reboco das juntas. Terra com tradição agrícola do linho, azeite, castanha e milho, hoje predomina a floresta como actividade económica quase exclusiva. Sobral sempre foi e será floresta! A Grande Rota do Zêzere atravessa Sobral, criando um eixo com potencial turístico que acompanha o imponente vale. De resto, são os moinhos, lagares e lugares que, em ruína, povoam este, como qualquer outro espaço do geoparque, à espera de novos usos e de novas memórias, da habitação ao turismo, para que estes não se percam.

Bibliografia

Neto de Carvalho, C., Rodrigues, J.C. & Gonçalves, D. 2013. Património Geológico de Oleiros: inventário de geossítios e propostas para a sua valorização. Açafa On-line, 6, 4-61.

Pimentel, J.M.P.A. 1881. Memórias da Villa de Oleiros e do seu concelho. Typographia da Virgem Immaculada, Angra do Heroísmo, 358pp.

Ribeiro, O. 1949. O fosso do Médio Zêzere. Comunicações dos Serviços Geológicos de Portugal, XXX, 79-85.

O Editor
Carlos Neto de Carvalho
Coordenador Científico
Geólogo

Capa: (Projecto Objectiva: Geopark)

ACTIVIDADES DO MÊS



3 a 4 de Setembro – 34ª Reunião da Comissão de Coordenação da Rede Europeia de Geoparques, na Alemanha.

A 34ª Reunião da Comissão de Coordenação da Rede Europeia de Geoparques foi bem organizada pelo Geoparque Harz-Braunschweiger Land – Ostfalen, na cidade histórica de Wernigerode. Cerca de 100 delegados dos geoparques europeus participaram na reunião, entre os quais Carlos Neto de Carvalho, pelo Geopark Naturtejo. A reunião deste semestre centrou-se na preparação da relação formal com a UNESCO e na definição dos estatutos da nova associação geoparques globais. A conclusão dos trabalhos com a UNESCO será desenvolvida até ao próximo mês de Abril, para que possa ir a votação na Conferência Geral da UNESCO, em Outubro de 2015. Foram votadas pelos geoparques europeus as decisões que serão apresentadas a votação em Setembro, em reunião da Rede Global de Geoparques. Discutiram-se ainda as avaliações de novos geoparques e as 10 revalidações em curso. A Rede Europeia de Geoparques integra hoje 64 territórios. Dois geoparques foram assinalados com “cartão amarelo”. No jantar em Fürstlicher Marstall, os delegados foram recebidos pelo Presidente do Geopark Harz, pelo Secretário de Estado da Ciência e da Economia de Saxónia-Anhalt, pelo Presidente da Comissão Nacional da UNESCO alemã, pelo Coordenador da Rede Europeia de Geoparques e pelo representante da UNESCO.



10 de Setembro – À descoberta da biodiversidade em Castelo Branco. 25 crianças e 5 monitores do ATL de Idanha-a-Nova deslocaram-se até Castelo Branco, onde na ermida de Nossa Senhora de Mércules, apadrinharam e assistiram à libertação de um Peneireiro-cinzento recuperado no CERAS (Centro de Recuperação de Animais Selvagens) do Núcleo Regional da Quercus, em Castelo Branco.

Visitaram o viveiro de plantas e o parque botânico da Escola Superior Agrária do Instituto Politécnico de Castelo Branco, onde reconheceram as características e importância biológica das diferentes espécies vegetais. Puderam explorar interactivamente a biodiversidade e geodiversidade do Parque Natural do Tejo Internacional, através dos equipamentos do Centro de Interpretação Ambiental de Castelo Branco. Os monitores foram Hugo Oliveira e Rodrigo Leitão (biólogo que fez um estágio voluntário de 3 semanas em Setembro, no Geopark Naturtejo).o o excelente trabalho desenvolvido pelo Geopark Naturtejo, o geoparque pioneiro em Portugal.

12 a 13 de Setembro - Baja TT de Idanha-a-Nova. A Baja TT Idanha-a-Nova marcou o regresso do Campeonato de Portugal de Todo-o-Terreno à estrada, depois da habitual pausa de Verão. Miguel Barbosa chegou à Beira Baixa com a consciência que precisava de uma vitória para não ver a revalidação do título ficar demasiado longe. E o piloto do Mitsubishi Lancer deu o mote ao ser o mais rápido. Fantástico foi o resultado de Alexandre Franco que ganhou os T2 e terminou em quinto da geral. Logo depois ficaram os dois melhores dos T8, com César Sequeira a bater Rui Marques. Por fim referência para a prova da dupla Manuel Mello Breyner/Emídio Guerreiro respectivamente Presidente da Federação Portuguesa de Automobilismo e Karting e Secretário de Estado do Desporto e Juventude, que chegaram a ocupar o segundo posto entre os T2 antes de se atrasarem com um problema mecânico e ficarem parados a poucos quilómetros do final. Do lado das duas rodas Mário Patrão dominou ao longo de todo o dia, mas nos últimos 40 quilómetros deu-se um volte face, com o piloto da Suzuki a ter problemas e a ceder mais de três minutos para António Maio, entregando assim a vitória ao homem da Yamaha. Mais uma vez Luís Teixeira foi o melhor dos outros, e fechou o pódio, tendo ganho ainda a classe TT3. Sebastian Buhler foi quarto e ganhou entre os pilotos dos TT1. Ruben Faria foi sexto e Hélder Rodrigues foi oitavo. Pelo meio deles ficou Fausto Mota que foi o melhor do Europeu. Entre os pilotos do Mundial Alex Zanotti levou a melhor. Fora do "top ten" ficou Sebastião Brion que ganhou entre a Promoção. Nos Quads Roberto Borrego foi o melhor. Bruno Ferreira foi quarto e ganhou na Promoção. Já Abílio Monteiro foi o mais forte entre as Stock, ficando ainda com o sexto posto da geral. Para não fugir à regra, também nos UTV/Buggys a decisão ficou guardada para os últimos quilómetros. Jorge Monteiro beneficiou do abandono de Roberto Gallart para chegar ao final da prova como vencedor.

Esta edição da Baja TT de Idanha-a-Nova era pontuável para a Baja FIM World Cup, Campeonato Europeu de Bajas, Taça Ibérica de TT 2014, Campeonato Nacional de TT e Desafio Total Mazda e contou com centenas de espectadores que se deslocaram aos caminhos da raia.



15 de Setembro - Reuniões de Divulgação do ICNF sobre a proposta de candidatura a Reserva da Biosfera do Tejo/Tajo Internacional. Foi apresentado em Idanha-a-Nova, Castelo Branco e Vila Velha de Ródão o projecto de candidatura do Parque Natural transfronteiriço do Tejo Internacional a Reserva do Biosfera da UNESCO, pelo Instituto da Conservação da Natureza e das Florestas e pelos respectivos municípios. Pretende-se notabilizar a região com mais um selo de qualidade internacional, uma marca de sustentabilidade conferida pela UNESCO, que poderá vir a reconhecer os valores de biodiversidade da região, como já acontece com o Parque Nacional de Monfrague, na Extremadura. Armindo Jacinto foi o anfitrião da reunião de Idanha-a-Nova, que contou também com Cristina Preguiça e Joana Rodrigues, em representação da Naturtejo.



19 a 21 Setembro – Programa no Geopark Naturtejo. O operador espanhol Arawak trouxe 32 turistas a fazer alguns dos mais belos trilhos do Geopark Naturtejo. As nossas empresas associadas Casa do Forno e Incentivos Outdoor foram responsáveis pelo bom acompanhamento do grupo na Rota das Invasões, entre o tejo e o Monumento Natural das Portas de Ródão, na Rota dos Barrocais de Monsanto e na Rota dos Fósseis, em pleno Parque Icnológico de Penha Garcia. O grupo teve ainda a oportunidade de fazer um passeio de caiaque no rio Tejo, em Vila Velha de Ródão.



25 e 26 de Setembro – Prémio Ilídio Pinho para a Escola Básica de Idanha-a-Nova e exposição dos trabalhos em Aveiro. Como escola participante com um Projeto (que contou com o Geopark Naturtejo como entidade parceira) no Concurso promovido pela Fundação Ilídio Pinho, a EB1 de Idanha-a-Nova esteve presente com um stand (onde apresentou o projecto, divulgou o Município de Idanha-a-Nova, o Geopark Naturtejo, o Agrupamento de Escolas José Silvestre Ribeiro e a Empresa Aromas do Valado) e na exposição de trabalhos candidatos ao referido concurso, numa mostra onde estiveram representados cerca de 114 projetos. Estiveram presentes no Parque de Exposições de Aveiro, alguns dos alunos e professores participantes do projecto “Pequenos Boticários” que teve várias etapas e o seu produto final foi o Champô em barra “Adufe” para receberem das mãos de Primeiro Ministro de Portugal e do Ministro da Educação e Ciência o 1º Prémio do 2º Escalão, com direito a um cheque de 10000 euros que será aplicado na continuidade do projecto e também em novas iniciativas no campo das ciências, a dinamizar na Escola.



26 de Setembro – Apresentação à comunidade do Projecto Anual e do jogo “À descoberta do Almourão”.

Durante o ano letivo 2013/2014 decorreu o Programa Educativo Anim'a Rocha com os alunos do 11ªA do Instituto São Tiago de Sobreira Formosa. Neste âmbito foi desenvolvido o Projecto “A descoberta do Almourão” dedicado ao estudo da área do Geomonumento Portas de Almourão, com as seguintes etapas: aula na escola, duas aulas de campo e criação/construção do jogo de tabuleiro “À descoberta do Almourão”. Este jogo integra questões sobre biodiversidade, geodiversidade e geoconservação e foi elaborado pelos alunos com a colaboração da Professora de Biologia e Geologia e com o apoio de Manuela Catana. O projecto e seu produto final foram apresentados pelos alunos da turma, publicamente, durante a sessão do “Dia do Diploma – Quadro de Valor e Excelência”. Encontravam-se na assistência cerca de 150 pessoas, alunos, familiares dos alunos, alunos da Universidade Sénior da Sobreira Formosa, o Presidente da Câmara de Proença-a-Nova e a Direcção da Escola.

Foram criados vários exemplares do jogo e estão disponíveis na Biblioteca da Escola, no Bar e para serem usados nas aulas de Biologia e Geologia. Este é um jogo pedagógico que o Geoparque passa a dispor também para usar nas actividades dos programas educativos.

27 e 28 de Setembro – 22º Campeonato Ibérico Feminino de Orientação Pedestre. Pontuável para o Ranking da Taça de Portugal e para o ranking Nacional de Clubes, esta foi mais uma boa aposta no desenvolvimento da modalidade de Orientação nesta região, desta feita no feminino. Dividido em percurso de distância média, percurso sprint e percurso de distância longa, as participantes tiveram como cenário as paisagens acutilantes de Monsanto.

28 de Setembro – 1º Passeio de BTT “Rota do Pego”. Nesta manhã soalheira as dezenas de participantes realizaram 40 km em bicicleta pelos caminhos rurais que envolvem Penha Garcia. O objectivo proposto era atingirem o espaço líquido do Parque Icnológico de Penha Garcia, na garganta do Rio Ponsul. Esta iniciativa foi realizada com o apoio da Junta de Freguesia de Penha Garcia, da Câmara Municipal de Idanha-a-Nova e dos Bombeiros Voluntários de Penha Garcia, com o patrocínio de empresas locais e regionais, e do Geopark Naturtejo.



30 de Setembro – Reunião conjunta dos Geoparques e das Reservas da Biosfera Portuguesas, em Lisboa, no Ministério dos Negócios Estrangeiros. A reunião, presidida pela Presidente da Comissão Nacional da UNESCO, a Embaixadora Ana Martinho, com representantes das 7 Reservas da Biosfera e dos 4 Geoparques portugueses, foi sobre o “Estudo do real valor da chancela UNESCO”. Este estudo está a ser desenvolvido por uma equipa da Universidade de Trás-os-Montes e Alto Douro liderada pelo Prof. João Rebelo, através de informação disponibilizada pelas equipas gestoras dos territórios. Pretende-se determinar o valor económico da ligação às Redes UNESCO. Prevê-se que o estudo esteja concluído no início do ano de 2015. O Geopark Naturtejo foi representado na reunião por Manuela Catana.

IMPACTE DO GEOPARK NOS MEDIA



Jornais & www

25 Julho (www.aqtour.com.cn) - Montanha Tianzhu e Naturtejo de Portugal desenvolvem geminação

Setembro (Jornal de Oleiros) – Feira do Pinhal foi tremendo êxito

Setembro (Jornal de Oleiros) - Município de Oleiros e Naturtejo envolvidos na organização – Trans-Pangeia Challenge, 1000 Km a correr entre o Canadá e Portugal

Setembro (Jornal de Oleiros) - Via Ferrata avança a bom ritmo

9 Setembro (Povo da Beira) - Escavações revelam anta de grandes dimensões

9 Setembro (Povo da Beira) - Via Ferrata avança a bom ritmo

11 Setembro (Reconquista) - II Campo Internacional traz novidades - Escavações revelam uma grande anta

17 Setembro (Gazeta do Interior) - Idanha-a-Velha recebe Festival do Casqueiro

17 Setembro (www.aqw.cc/html/20140917/1053.html) – Montanha Tianzhu e Naturtejo de Portugal desenvolvem geminação

18 Setembro (China National Tourism Administration – www.cnta.gov.cn) – Montanha Tianzhu e Naturtejo de Portugal desenvolvem geminação

18 Setembro (Anhui Provincial Tourism Administration – www.ahta.com) - Montanha Tianzhu e Naturtejo de Portugal desenvolvem geminação

19 Setembro (Reconquista) - Idanha-a-Velha – Casqueiro com festival entre 3 e 5 de Outubro

19 Setembro (blog.sina.com.cn/s/blog_5df611f60102v5bn.html) - Montanha Tianzhu e Naturtejo de Portugal desenvolvem geminação

23 Setembro (Povo da Beira) - Tejo Internacional – Candidatura a Reserva da Biosfera da UNESCO

24 Setembro (Gazeta do Interior) – À Reserva da Biosfera da Unesco – Castelo Branco e Extremadura apresentam candidatura

24 Setembro (Gazeta do Interior) – Classificação como Reserva da Biosfera – Concelho integra candidatura do Tejo Internacional a Reserva

25 Setembro (Reconquista) – Candidatura Ibérica à Unesco em Curso – Reserva da Biosfera une Portugal e Espanha

25 Setembro (Reconquista) – Festival Casqueiro anima fim-de-semana

30 Setembro (Povo da Beira) – Castelo Branco e Extremadura unidos em candidatura transfronteiriça a Reserva da Biosfera da Unesco

CONTRIBUIÇÕES CIENTÍFICAS PARA O GEOPARK E AS GEOCIÊNCIAS



- Silva, E., Sá, A., Rocha, D., Catana, M., Costa, M.P., Marcos, S. & Galvão, N. – “GEA-Mother Earth” – international cooperation between Geoparks. 6th International UNESCO Conference on Global Geoparks, 19-22 September, Saint John, Canada, p. 84.

- Soriano, A., Brites, G., Rodrigues, J., Petolchckny, A. & Turine, M. – Nioaque Core Area building skills for locals: Bodoquena-Pantanal Geopark (Brazil). 6th International UNESCO Conference on Global Geoparks, 19-22 September, Saint John, Canada, p. 84-85.

- Soriano, A., Brites, G., Rodrigues, J., Petolchckny, A., Mianutti, J. & Turine, M. – Geopark Travelling: itinerant geosciences in Bodoquena-Pantanal Geopark (Brazil). 6th International UNESCO Conference on Global Geoparks, 19-22 September, Saint John, Canada, p. 84-85.

- Ferraz, V.A.; Gaspar, L.A; Dias,L.C.; Mazucato, E & Neto de Carvalho, C. - O Geopark como consultor ambiental do território: uma análise da proposta de classificação do Parque Natural Regional do Almourão – Portugal. 47º Congresso Brasileiro de Geologia, Salvador, Baía, 21 a 26 de Setembro.

- Chambino, E., Neto de Carvalho, C. & Rodrigues, J. - “Rosmanihal, land of Gold” – Ethnominerology and Geological Heritage: a museological participative experience at Naturtejo Global Geopark, PORTUGAL. XV Congreso Internacional sobre Patrimonio Geológico y Minero. XIX Sesión Científica de la SEDPGYM. Logrosán (Cáceres), 25–28 de Setembro.



DIVULGAÇÃO E PROMOÇÃO PARA O PÚBLICO

- Callum wine (folder published by the Municipality of Oleiros in Portuguese language)

Geopark Naturtejo da Meseta Meridional,
bajo los auspicios de la UNESCO (Portugal)



600 millones de años de histórias
y paisajes para descubrir



Exposición
3 – 31 de Octubre

Tierra de Fuego - Senderismo - Viajes
Travesía de Conde Duque, 3, 28015 Madrid



Concentração no largo da Junta de Freguesia de Estreito-Vilar Barroco
N 39 57,134 W 7 48,324



24 e 25 Outubro 2014
ROTA LANDGEOSSITOS

2ª edição
Passeio Todo-o-Terreno

APÓIOS:
TRILHO DO ESTREITO
ORVALHO
ESTREITO VILAR BARROCO
oleiros

PROGRAMA:
21:00 Recepção dos participantes (Junta de Freguesia de Estreito)
09:30 Início do passeio em caravana e track GPS, com visita aos Geossítios da Serra do Moradal e apresentação do Trilho Internacional dos Apalaches.
13:30 Almoço no Parque de Merendas do Mosqueiro (oferta da Junta de Freguesia de Orvalho)
16:30 Prova de aguardente de medronho
19:00 Jantar no Hotel Sta. Margarida

Inscrição: adulto 15€, passeio criança até 12 anos 7,5€



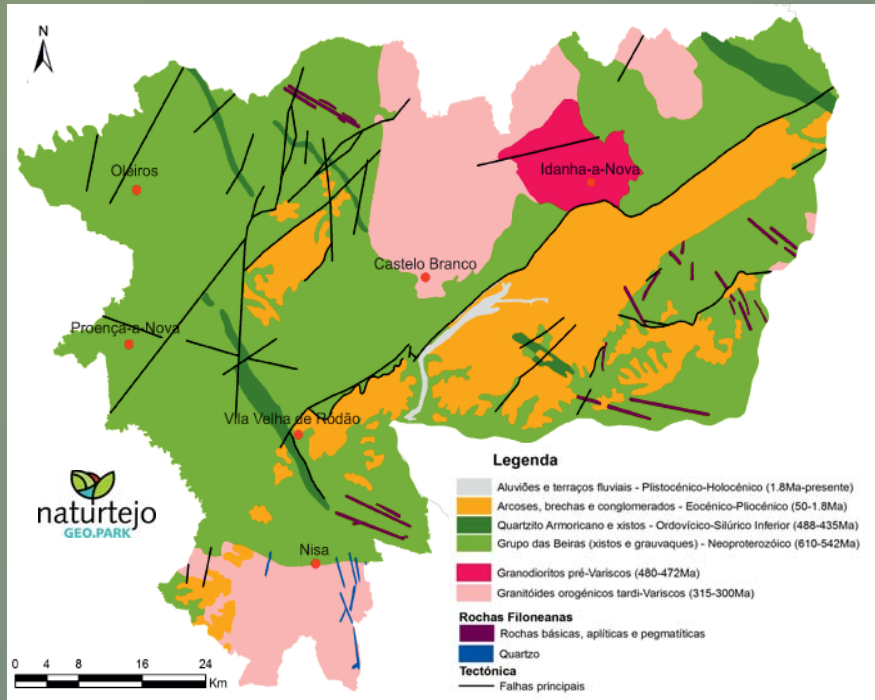

CRUZIANA

GEOPARK NATURTEJO DA MESETA MERIDIONAL-EUROPEAN AND GLOBAL GEOPARK MONTHLY REPORT

www.geoparknaturtejo.com